294 Sitzplätze an Gastrotischen ohne Saalnutzung

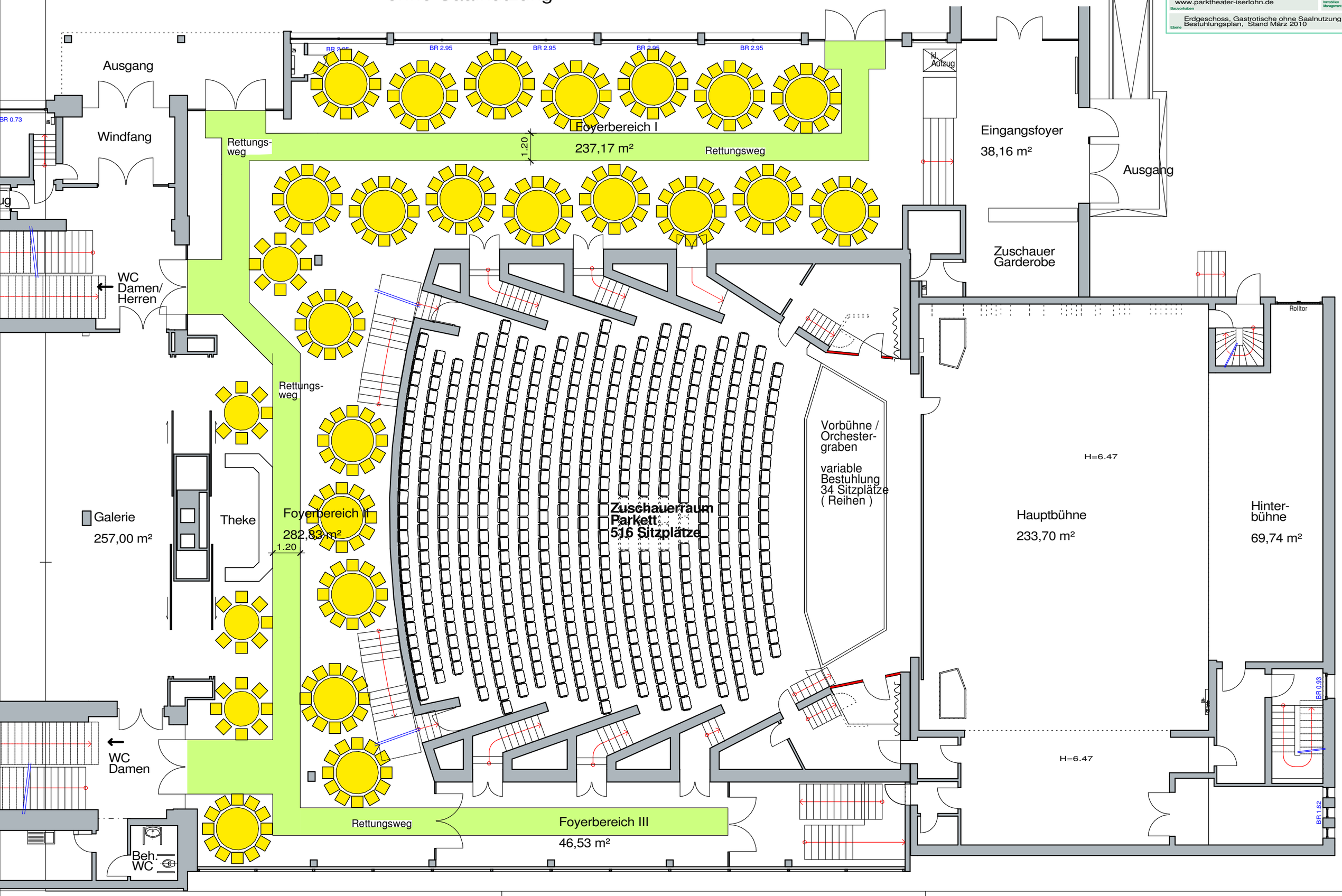

Stadt Iserlohn, Werner - Jacobi - Platz 12, 58636 Iserlohn, Tel.: 02371 / 217 - 0

Kommunales Immobilien Management

Bauvorhaben: Parktheater Iserlohn, Alexanderhöhe 3, 58644 Iserlohn, Tel.: 02371 / 217-1912 www.parktheater-iserlohn.de

Ebene: Erdgeschoss, Gastrotische ohne Saalnutzung Bestuhlungsplan, Stand März 2010