

Fachärzte für Kinder- und Jugendmedizin in Iserlohn/ Hemer/ Schwerte/ Menden

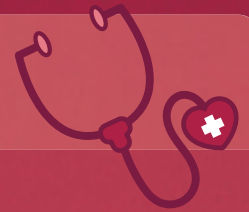

<p>Fachärztin Birgit Markmann und Fachärztin Britta Robl Piepenstockstr. 12 58636 Iserlohn Zentrum Tel: 02371 22184 www.kinderarztpraxis-iserlohn.de</p>	<p>Fachärztin Nina Weis Laarstr. 6 58636 Iserlohn Zentrum Tel: 02371 23233 Tel: 02371 1823443 Fax: 02371 836687</p>	<p>Dr. med. Reimund Schnitzler Kinderkardiologe Am Dicken Turm 23 58634 Iserlohn Zentrum Tel: 02371 25366</p>
<p>Dr. med. Wencke Klinnert Hagener Str. 44 58642 Iserlohn Letmathe Tel: 02374 3021</p>	<p>Dr. med. Annelie Reiß Hagener Str. 10 58642 Iserlohn Letmathe Tel: 02374 166280</p>	<p>Dr. med. Jochen Wulff Hennener Str. 56 58640 Iserlohn Hennen Tel: 02304 995090</p>
<p>Dr. med. Ralf Dockhorn Parkstraße 32 58675 Hemer Tel: 02372 10640 kinderarzt@dockhorn.info</p>	<p>Dr. med. Thomas Kaluza und Dr. med. Heinrich Wiggermann Bethunestraße 15 58239 Schwerte Tel: 02304 18021</p>	
<p>Dr. med. Michael Berndt Neoantologie Facharzt für Kinder- und Jugendmedizin Bieberberg 24 58710 Menden Tel: 02373 84562 www.dr.-berndt.de</p>	<p>AGAPLESION Ev. Bethanien Krankenhaus Leitung Kinderklinik Dr. med. Jila Schauerte Kinderärztin Bethanienallee 3 58644 Iserlohn Tel: 02371 212300</p>	

Fachärzte für Allgemeinmedizin

<p>Allgemeinmedizinische Praxis ab U3 Dr. med. Michael Bermes und Dr. med. Uta Kranz u.a. Akupunktur und Naturheilverfahren Piepenstockstraße 12 58636 Iserlohn Zentrum Tel: 02371 82430</p>	<p>Hausärztliche Gemeinschaftspraxis Rene Rose und Dr. med. Carmen Haselhorst Allgemeinmedizinische Praxis ab U3 Wallstraße 31 58638 Iserlohn Zentrum Tel: 02371 27010 www.rose-haselhorst.de</p>	
--	---	--

<p>Ev. Krankenhaus Bethanien Notfallambulanz 02371 2120 Bethanienallee 3 58644 Iserlohn Tel: 02371 212132 info@bethanien-iserlohn.de</p>	<p>Kinderärztlicher Notdienst Tel: 02371 212-300 /-303 www.bethanien-iserlohn.de</p> <table border="1"> <tr> <td>Mittwoch & Freitag</td> <td>18:00-20:00 Uhr 18:00-20:00 Uhr</td> </tr> <tr> <td>Samstag, Sonntag & Feiertag</td> <td>10:00-13:00 Uhr & 15:00-17:00 Uhr</td> </tr> </table>	Mittwoch & Freitag	18:00-20:00 Uhr 18:00-20:00 Uhr	Samstag, Sonntag & Feiertag	10:00-13:00 Uhr & 15:00-17:00 Uhr	
Mittwoch & Freitag	18:00-20:00 Uhr 18:00-20:00 Uhr					
Samstag, Sonntag & Feiertag	10:00-13:00 Uhr & 15:00-17:00 Uhr					