

Was ist ein Familienzentrum?

Ein Familienzentrum verfügt über ein vielfältiges und sich veränderndes Angebot für Kinder und Familien. Das Familienzentrum ist bei einer Kindertagesstätte angesiedelt und bildet zusammen mit anderen kommunalen Institutionen in den Stadtteilen ein Netzwerk.

Ein örtliches Familienzentrum bietet eine Vielzahl von Beratungs-, Bildungs- und Unterstützungsangeboten zur Stärkung der elterlichen Erziehungskompetenz und Förderung aller Kinder an und ist grundsätzlich offen für alle Familien. Familienzentren sind sowohl auf dem Land als auch in der Stadt wichtige Anlaufstellen mit bedarfsgerechten Angeboten für Kinder, Jugendliche, Eltern und Familien. Damit Kinder von Anfang an von der möglichst besten Familienförderung und -begleitung profitieren, richten sich die Familienzentren auch und besonders an Familien mit jüngsten Kindern, ohne andere Familien auszuschließen.

Die Angebote in einem Familienzentrum werden öffentlich beworben. Familienzentren erwerben ein Gütesiegel „Familienzentrum NRW“ des NRW- Familienministerium. ". Die Kriterien des Gütesiegels werden in einem Zertifizierungsverfahren von einem unabhängigen Institut überprüft. Das Gütesiegel garantiert Hilfen für Kinder und Eltern aus einer Hand an. "Familienzentrum NRW" werden nach einem gesetzlichen Anspruch nach dem Kinderbildungsgesetz (KiBiz) gefördert.



Familienzentren in Iserlohn

Name, Anschrift, Telefon, E-Mail	Träger	Stadtteil	Leitung
Familienzentrum „Kinderland“ Kindertagesstätte Wiemer 1 02371 29152 Kita-wiemer@awo-ha-mk.de	AWO Kita	58636 Innenstadt	Frau Holt
Familienzentrum „Miteinander“ Kindertagesstätte Prinzenstr. 15 02371 61530 kita.prinzenstrasse@diakonie-mark-ruhr.de	Diakonie Mark-Ruhr	58636 Innenstadt	Frau Halili
Familienzentrum „Miteinander“ Kindertagesstätte Hindenburgstr.1 02371 24191 Kita.hindenburgstrasse@diakonie-mark-ruhr.de	Diakonie Mark-Ruhr	58636 Innenstadt	Frau Tinghaus
Familienzentrum „St. Pankratius“ Kindertagesstätte Hohler Weg 50 02371 22820 Pankratius-iserlohn@Kath-kitas-ruhr-mark.de	Katholische Kita	58636 Innenstadt	Frau Schober
Familienzentrum „Dürerstrasse“ Kindertagesstätte Dürerstr. 49/51 02371 836595 kita-duererstrasse@awo-ha-mk.de	AWO Kita	58636 Innenstadt	Frau Eichhorn
Familienzentrum „Dördel“ Kindertagesstätte Dördelweg 35 02371 28270 a.huelter@caritas-iserlohn.de	Caritasverband- Iserlohn	58638 Innenstadt	Frau Hülter
Familienzentrum „Kleine Strolche“ Kindertagesstätte Ulrich-Fust Str.4 02371 13412 fust@kita-iserlohn.de	Stadt Iserlohn	58636 Iserlohn	Herr Tummescheit



Familienzentren in Iserlohn

Name, Anschrift, Telefon, E-Mail	Träger	Stadtteil	Leitung
Familienzentrum Heilpädagogisches Zentrum Am Löbbeckenkopf 30 02371 908912 kita-loebbeckenkopf@awo-ha-mk.de	AWO Kita U2	58636 Löbbeckenkopf	Frau Bals
Familienzentrum „Löwenzahn“ Kindertagesstätte Bertha von Suttner Str. 9/11 02371 689261 kiga.loewenzahn@johanniter.de	Kita der Johanniter U2	58636 Buchen wäldchen	Frau Erkelenz- Heimicke
In der Zertifizierung Familienzentrum (nach Genehmigung) Kindertagesstätte „Villa Afrika“ Grüner Weg 99 02371 50062 info@kita-villa-afrika.de	Kita Freier Träger	58638	Frau Walterson

Familienzentren in Iserlohn

Name, Anschrift, Telefon, E-Mail	Träger	Stadtteil	Leitung
Familienzentrum St. Hedwig Katholischer Kindergarten Hedwigsplatz 1 02371 31339 Hedwig-iserlohn@ kath-kitas-ruhr-mark.de	AWO Kita U2	58638 Nußberg	Frau Bleicher
Familienzentrum „Ein Haus für alle Kinder“ Kindertagesstätte Gerlingser Platz 6a 02371 972813 ein-haus-fuer-alle-kinder@ diakonie-mark-ruhr.de	Kita der Johanniter U2	58638 Gerlingsen	Frau Felder-Heinrich und Frau Fuchs

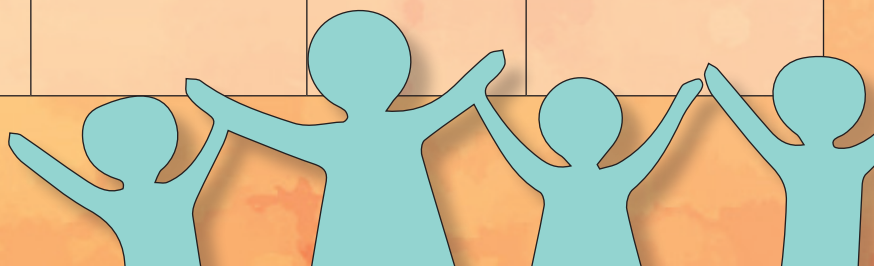

Familienzentren in Iserlohn

Name, Anschrift, Telefon, E-Mail	Träger	Stadtteil	Leitung
Familienzentrum „Arche Noah“ Kindertagesstätte Friedensstr. 13 02374 2798 Archenoah_letmathe@gmx.net	Evangelische Kita Ab dem 2. Lebensjahr	58642 Letmathe	Frau Simon
Familienzentrum °David° Kindertagesstätte Kirchstraße 4a ev.kita.david-oestrich@tvb-is.de	Evangelische Kita	58642 Oestrich	Frau Schmitz- Andresen

Familienzentren in Iserlohn

Name, Anschrift, Telefon, E-Mail	Träger	Stadtteil	Leitung
Familienzentrum „Die Kleinen vom Erbenberg“ Kindertageseinrichtung Am Erbenberg 83 02371 32194 erbenberg@kita-iserlohn.de	Städtische Kita U2	58638 Hombruch	Frau Holtschmidt
Familienzentrum „Schloss Einstein“ – Kindertageseinrichtung Friedrich Kaiser Str. 26 02371 31331 hombruch@kiga-iserlohn.de	Städtische Kita U2	58638 Hombruch	Frau Schlinkbäumer

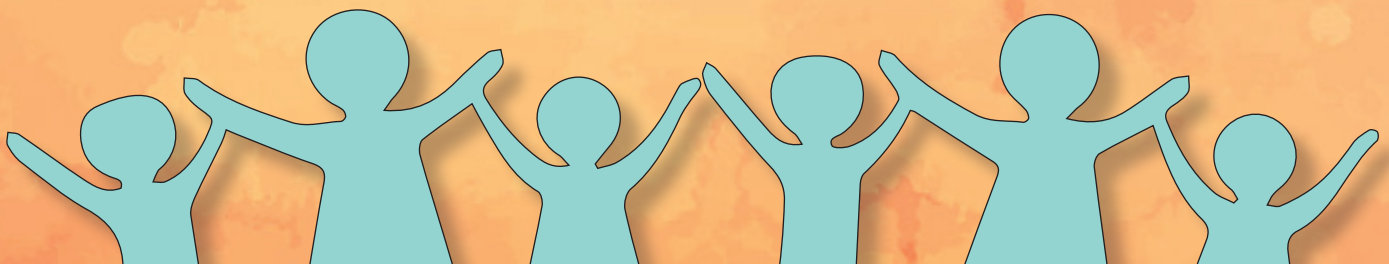

Familienzentren in Iserlohn

Name, Anschrift, Telefon, E-Mail	Träger	Stadtteil	Leitung
Familienzentrum Verbund „Hand in Hand“ St. Peter und Paul Kindertagesstätte Schüttholzweg 4 02371 41196 kigapeterundpaul@gmx.de	Katholische Kita U2	58640 Kalthof	Frau Mika
Familienzentrum Verbund „Hand in Hand“ „Lummerland“ Kindertagesstätte Leckingser Str. 197c 02371 461149 Kita-kalthof@awo-ha-mk.de	AWO Kita Ab dem 2. Lebensjahr	58640 Kalthof	Frau Piotrowski

Familienzentren in Iserlohn

Name, Anschrift, Telefon, E-Mail	Träger	Stadtteil	Leitung
Familienzentrum „Wilde 13“ Kindertagesstätte Rauhkampweg 2 02304/50342 hennen@kita-iserlohn.de	Städtische Kita Ab dem 2. Lebensjahr	58640 Hennen	Frau Schilling

Familienzentren in Iserlohn

Name, Anschrift, Telefon, E-Mail	Träger	Stadtteil	Leitung
Familienzentrum „Abenteuerland“ Kindertagesstätte Elsterstr. 12 02371/40695 suummern@kiga-iserlohn.de	Städtische Kita U2	58640 Sümmern	Frau Landsiedel

