

Schnitt A-A

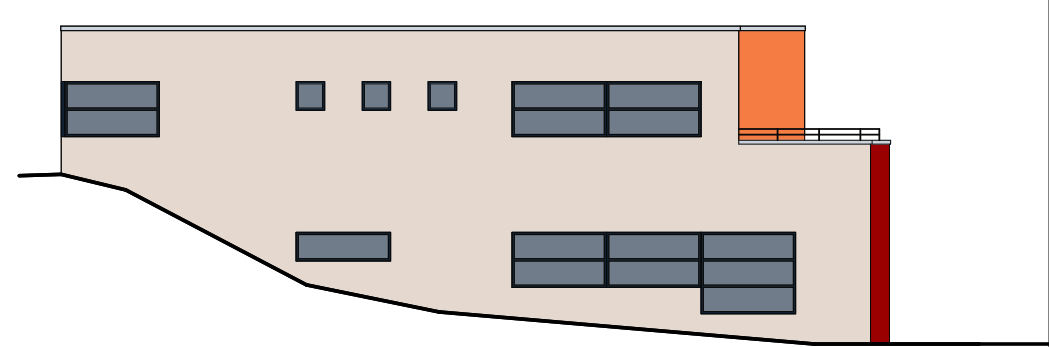

Westansicht

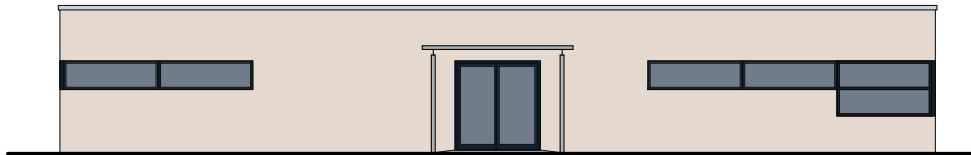

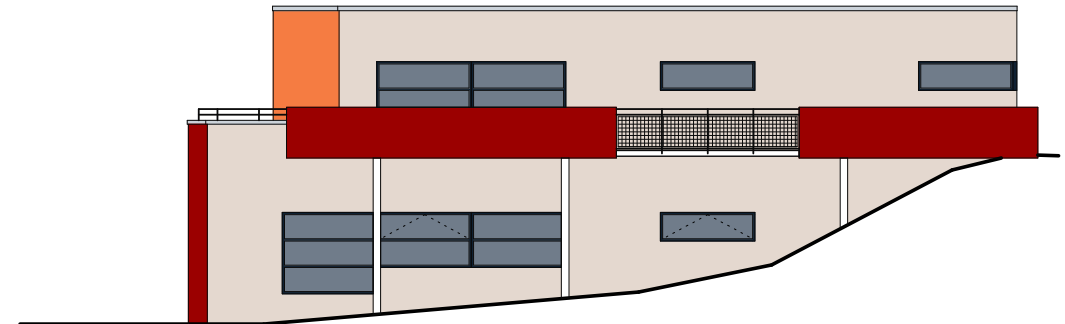

Nordansicht



Ostansicht



Südansicht

**Schulzentrum Hemberg**  
Errichtung einer Schulmensa

Bauvorhaben

Immermannstr. 7-9, 58636 Iserlohn

Lage

Ansichten, Schnitt

1 : 100  
Maßstab

3  
Plan Nr

Verzeichnis : I23\CAD_Datenbank\	Planung: -	Zeichnung: Nickel	Datum: 09.04.2009
Projektdatei: 232x_RS_GY_Schulzentrum-Hemberg\Mensa_Neubau\Mensa-neu			
Plotdatei:			
Index Name Datum	Index Name Datum	Index Name Datum	Index Name Datum
a ni 28.05.	b ni 22.07.	c ni 24.07.	d BN 04.08.2009
			e - -

Änderung Fenster, LH, Vordach