

# Grundriss, M 1:100

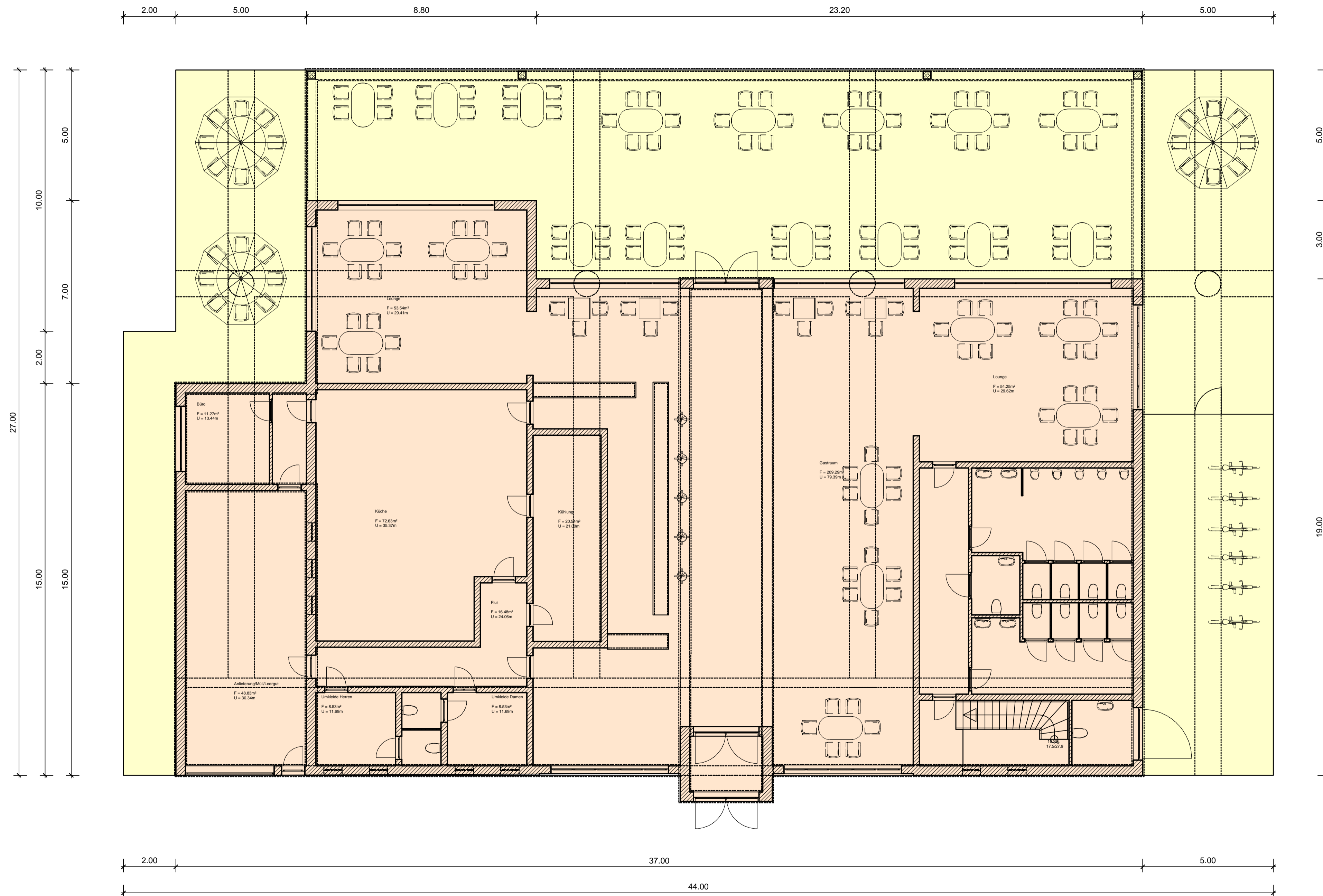

Arnsberg, den 24.11.2015

Ingenieurbüro  
**Hellmann GmbH**  
 Röhrstraße 15  
 59759 Arnsberg  
 Ruf: 02932 / 9655-0 Fax: 02932 / 9655-99  
 E-Mail: info@ib-hellmann.de

**Vorentwurf**

<b>Bauherr:</b> Extrablatt Cafe		<b>Plan: 03</b>	
gezeichnet	24.11.2015	Wenner	
Sachbearbeiter	24.11.2015	Franksmann	
<b>Bauvorhaben:</b> Neubau L-Cafe		<b>Neubau Lenne-Cafe</b>	
Maßstab: ----		Projektnr.: 005-15	
Bauherr		Planverfasser	