



# **Demographischer Quartalsbericht Iserlohn**

02 / 2017

# Demographischer Quartalsbericht

## 02/2017

| Bevölkerungsstand in Iserlohn am 30.06.2017 |            |            |                     |                        |
|---|------------|------------|---------------------|------------------------|
|   | 30.06.2017 | 31.12.2016 | Veränderung absolut | Veränderung prozentual |
| <b>Einwohner insgesamt</b>                  | 95.001     | 95.231     | -230                | -0,24%                 |
| <b>davon männlich</b>                       | 46.573     | 46.747     | -174                | -0,37%                 |
| <b>davon weiblich</b>                       | 48.428     | 48.484     | -56                 | -0,12%                 |
| <b>Einwohner mit Hauptwohnsitz</b>          | 94.080     | 94.265     | -185                | -0,20%                 |
| <b>davon männlich</b>                       | 46.058     | 46.202     | -144                | -0,31%                 |
| <b>davon weiblich</b>                       | 48.022     | 48.063     | -41                 | -0,09%                 |

Quelle: Stadt Iserlohn - Statistikstelle

| Weitere Strukturdaten                     |               |                |
|---|---------------|----------------|
| Merkmal                                   | Anzahl        | Anteil         |
| <b>Ausländer</b>                          | 11.862        | 12,49%         |
| <b>Deutsche mit Migrationshintergrund</b> | 19.726        | 20,76%         |
| <b>Bev. mit Migrationshintergrund</b>     | 31.588        | 33,25%         |
| Altersstruktur in Jahren                  | Anzahl        | Anteil         |
| 0-2                                       | 2.423         | 2,55%          |
| 3-5                                       | 2.353         | 2,48%          |
| 6-10                                      | 4.061         | 4,27%          |
| 11-16                                     | 5.439         | 5,73%          |
| 17-19                                     | 3.190         | 3,36%          |
| 20-24                                     | 5.548         | 5,84%          |
| 25-29                                     | 5.835         | 6,14%          |
| 30-39                                     | 10.564        | 11,12%         |
| 40-54                                     | 20.798        | 21,89%         |
| 55-64                                     | 13.730        | 14,45%         |
| 65-74                                     | 9.648         | 10,16%         |
| >=75                                      | 11.412        | 12,01%         |
| <b>Gesamt</b>                             | <b>95.001</b> | <b>100,00%</b> |

| Aktuelle amtliche Einwohnerzahlen für die Stadt Iserlohn nach Fortschreibung des Zensus 2011   |               |               |               |
|--|---------------|---------------|---------------|
|  | Einwohner     | männlich*     | weiblich*     |
| <b>31.12.2014</b>  | <b>92.899</b> | <b>45.148</b> | <b>47.751</b> |
| <b>30.06.2015</b>  | <b>92.907</b> | <b>45.186</b> | <b>47.721</b> |
| <b>31.12.2015</b>  | <b>93.537</b> | <b>45.770</b> | <b>47.767</b> |
| <b>Veränderung im 1.Halbjahr 2015</b>  | <b>8</b>      | <b>38</b>     | <b>-30</b>    |
| <b>Veränderung im 2.Halbjahr 2015</b>  | <b>630</b>    | <b>584</b>    | <b>46</b>     |
| <b>Veränderung im Jahr 2015</b>  | <b>638</b>    | <b>622</b>    | <b>16</b>     |
| * vorläufige Werte   |               |               |               |
| IT.NRW hat mitgeteilt, dass die Zahlen zum Stichtag 30.06.2016 frühestens Ende 2017 und die Zahlen zum Stichtag 31.12.2016 frühestens Anfang 2018 zur Verfügung stehen werden. |               |               |               |
| Quelle: IT.NRW   |               |               |               |

# Demographischer Quartalsbericht

## 02/2017

| Wanderungsbewegungen im 1. Halbjahr                           |       |       |            |
|---|-------|-------|------------|
|   | 2017  | 2016  | Abweichung |
| gemeldete Geburten  | 408   | 305   | 103        |
| gemeldete Sterbefälle   | 635   | 582   | 53         |
| natürlicher Saldo   | -227  | -277  | 50         |
| Zuzüge  | 1.776 | 1.834 | -58        |
| Fortzüge*   | 1.787 | 1.652 | 135        |
| Wanderungssaldo   | -11   | 182   | -193       |
| Saldo insgesamt   | -238  | -95   | -143       |
| * inklusive Registerbereinigungen aufgrund geklärten Wegzuges |       |       |            |
| Quelle: Stadt Iserlohn - Statistikstelle                      |       |       |            |

| Arbeitslosigkeit nach Rechtskreisen in Iserlohn, im Nordkreis und im Märkischen Kreis im Juni 2017 |                     |              |                                      |             |                    |               |                                      |             |               |
|--|---------------------|--------------|--------------------------------------|-------------|--------------------|---------------|--------------------------------------|-------------|---------------|
|  | Rechtskreis SGB III |              |                                      |             | Rechtskreis SGB II |               |                                      |             | Anteil SGB II |
|  | Jun 17              | Jun 16       | Veränderung gegenüber Vorjahresmonat |             | Jun 17             | Jun 16        | Veränderung gegenüber Vorjahresmonat |             | Jun 16        |
|  |                     |              | absolut                              | in %        |                    |               | absolut                              | in %        |               |
| <b>Märkischer Kreis</b>  | <b>4.535</b>        | <b>4.184</b> | <b>351</b>                           | <b>8,4</b>  | <b>10.045</b>      | <b>10.418</b> | <b>-373</b>                          | <b>-3,6</b> | <b>68,9</b>   |
| Balve  | 92                  | 104          | -12                                  | -11,5       | 136                | 137           | -1                                   | -0,7        | 59,6          |
| Hemer  | 355                 | 294          | 61                                   | 20,7        | 831                | 877           | -46                                  | -5,2        | 70,1          |
| <b>Iserlohn</b>  | <b>990</b>          | <b>840</b>   | <b>150</b>                           | <b>17,9</b> | <b>2.616</b>       | <b>2.855</b>  | <b>-239</b>                          | <b>-8,4</b> | <b>72,5</b>   |
| Menden   | 530                 | 480          | 50                                   | 10,4        | 1.054              | 1.123         | -69                                  | -6,1        | 66,5          |
| Quelle: Statistik der Bundesagentur für Arbeit   |                     |              |                                      |             |                    |               |                                      |             |               |

| Bestand an Arbeitslosen in den Gemeinden des Nordkreises im Juni 2017 |               |                   |               |                   |                                |             |               |                   |                                      |             |
|---|---------------|-------------------|---------------|-------------------|--------------------------------|-------------|---------------|-------------------|--------------------------------------|-------------|
|   | Jun 17        |                   | Mai 17        |                   | Veränderung gegenüber Vormonat |             | Jun 16        |                   | Veränderung gegenüber Vorjahresmonat |             |
|   | Arbeitslose   | Arbeitslosenquote | Arbeitslose   | Arbeitslosenquote | absolut                        | in %        | Arbeitslose   | Arbeitslosenquote | absolut                              | in %        |
|   |               |                   |               |                   |                                |             |               |                   |                                      |             |
| <b>Märkischer Kreis</b>   | <b>14.580</b> | <b>6,5</b>        | <b>14.852</b> | <b>6,6</b>        | <b>-272</b>                    | <b>-1,8</b> | <b>14.602</b> | <b>6,5</b>        | <b>-22</b>                           | <b>-0,2</b> |
| Balve   | 228           | --                | 243           | --                | -15                            | -6,2        | 241           | --                | -13                                  | -5,4        |
| Hemer   | 1.186         | 6,2               | 1.225         | 6,4               | -39                            | -3,2        | 1.171         | 6,1               | 15                                   | 1,3         |
| <b>Iserlohn</b>   | <b>3.606</b>  | <b>7,4</b>        | <b>3.681</b>  | <b>7,5</b>        | <b>-75</b>                     | <b>-2,0</b> | <b>3.695</b>  | <b>7,6</b>        | <b>-89</b>                           | <b>-2,4</b> |
| Menden  | 1.584         | 5,4               | 1.616         | 5,5               | -32                            | -2,0        | 1.603         | 5,5               | -19                                  | -1,2        |
| Quelle: Statistik der Bundesagentur für Arbeit                        |               |                   |               |                   |                                |             |               |                   |                                      |             |

# Demographischer Quartalsbericht

02/2017

| Arbeitslose nach Personengruppen im Juni 2017 in den Gemeinden des Nordkreises |               |              |                                   |              |                      |                                   |                                |                                |                          |               |
|--|---------------|--------------|-----------------------------------|--------------|----------------------|-----------------------------------|--------------------------------|--------------------------------|--------------------------|---------------|
|  | insgesamt     | darunter     |                                   |              |                      |                                   |                                |                                |                          |               |
|  |               | Frauen       | Teilzeit-<br>arbeits-<br>suchende | Ausländer    | Schwer<br>behinderte | 15<br>bis<br>unter<br>20<br>Jahre | 15 bis<br>unter<br>25<br>Jahre | 55 bis<br>unter<br>65<br>Jahre | Langzeit-<br>arbeitslose | SGB II        |
| <b>Märkischer Kreis</b>  | <b>14.580</b> | <b>6.707</b> | <b>3.097</b>                      | <b>4.346</b> | <b>1.245</b>         | <b>204</b>                        | <b>1.216</b>                   | <b>3.356</b>                   | <b>6.006</b>             | <b>10.045</b> |
| Balve  | 228           | 110          | 48                                | 44           | 19                   | *                                 | 18                             | 57                             | 78                       | 136           |
| Hemer  | 1.186         | 576          | 311                               | 282          | 95                   | 18                                | 85                             | 270                            | 461                      | 831           |
| <b>Iserlohn</b>  | <b>3.606</b>  | <b>1.646</b> | <b>746</b>                        | <b>994</b>   | <b>301</b>           | <b>49</b>                         | <b>265</b>                     | <b>873</b>                     | <b>1.620</b>             | <b>2.616</b>  |
| Menden   | 1.584         | 685          | 337                               | 445          | 140                  | 22                                | 130                            | 371                            | 563                      | 1.054         |
| Anteile der Personengruppen an allen Arbeitslosen                              |               |              |                                   |              |                      |                                   |                                |                                |                          |               |
| <b>Märkischer Kreis</b>  | <b>100,0%</b> | <b>46,0%</b> | <b>21,2%</b>                      | <b>29,8%</b> | <b>8,5%</b>          | <b>1,4%</b>                       | <b>8,3%</b>                    | <b>23,0%</b>                   | <b>41,2%</b>             | <b>68,9%</b>  |
| Balve  | 100,0%        | 48,2%        | 21,1%                             | 19,3%        | 8,3%                 | *                                 | 7,9%                           | 25,0%                          | 34,2%                    | 59,6%         |
| Hemer  | 100,0%        | 48,6%        | 26,2%                             | 23,8%        | 8,0%                 | 1,5%                              | 7,2%                           | 22,8%                          | 38,9%                    | 70,1%         |
| <b>Iserlohn</b>  | <b>100,0%</b> | <b>45,6%</b> | <b>20,7%</b>                      | <b>27,6%</b> | <b>8,3%</b>          | <b>1,4%</b>                       | <b>7,3%</b>                    | <b>24,2%</b>                   | <b>44,9%</b>             | <b>72,5%</b>  |
| Menden   | 100,0%        | 43,2%        | 21,3%                             | 28,1%        | 8,8%                 | 1,4%                              | 8,2%                           | 23,4%                          | 35,5%                    | 66,5%         |

Quelle: Statistik der Bundesagentur für Arbeit

| Sozialversicherungspflichtig Beschäftigte in Iserlohn, im Märkischen Kreis und im Nordkreis |                           |               |               |               |               |
|---|---------------------------|---------------|---------------|---------------|---------------|
|   |                           | insgesamt     | männlich      | weiblich      | Auszubildende |
| <b>Märkischer Kreis</b>   | 30.09.2016                | 160.090       | 93.219        | 66.871        | 8.673         |
|   | 30.09.2015                | 158.410       | 92.438        | 65.972        | 8.838         |
|   | Gewinn/Verlust absolut    | 1.680         | 781           | 899           | -165          |
|   | Gewinn/Verlust prozentual | 1,1%          | 0,8%          | 1,4%          | -1,9%         |
| <b>Iserlohn</b>   | 30.09.2016                | <b>35.805</b> | <b>19.458</b> | <b>16.347</b> | <b>2.377</b>  |
|   | 30.09.2015                | <b>35.543</b> | <b>19.420</b> | <b>16.123</b> | <b>2.436</b>  |
|   | Gewinn/Verlust absolut    | <b>262</b>    | <b>38</b>     | <b>224</b>    | <b>-59</b>    |
|   | Gewinn/Verlust prozentual | <b>0,7%</b>   | <b>0,2%</b>   | <b>1,4%</b>   | <b>-2,4%</b>  |
| <b>Balve</b>  | 30.09.2016                | 2.763         | 1.629         | 1.134         | 197           |
|   | 30.09.2015                | 2.712         | 1.604         | 1.108         | 211           |
|   | Gewinn/Verlust absolut    | 51            | 25            | 26            | -14           |
|   | Gewinn/Verlust prozentual | 1,9%          | 1,6%          | 2,3%          | -6,6%         |
| <b>Hemer</b>  | 30.09.2016                | 12.636        | 7.037         | 5.599         | 592           |
|   | 30.09.2015                | 12.226        | 6.769         | 5.457         | 584           |
|   | Gewinn/Verlust absolut    | 410           | 268           | 142           | 8             |
|   | Gewinn/Verlust prozentual | 3,4%          | 4,0%          | 2,6%          | 1,4%          |
| <b>Menden</b>   | 30.09.2016                | 15.519        | 9.126         | 6.393         | 836           |
|   | 30.09.2015                | 15.285        | 9.034         | 6.251         | 865           |
|   | Gewinn/Verlust absolut    | 234           | 92            | 142           | -29           |
|   | Gewinn/Verlust prozentual | 1,5%          | 1,0%          | 2,3%          | -3,4%         |

Im Februar 2017 wurden Fehler in der Datenverarbeitung zur Beschäftigungsstatistik der Bundesagentur für Arbeit festgestellt. Diese Fehler sind bereits ein Jahr zuvor aufgetreten. Aufgrund eines technischen Problems im Datenverarbeitungsprozess sind Arbeitgebermeldungen zur Sozialversicherung in größerem Umfang nicht in die Statistik-Datenverarbeitung eingeflossen. Die Bundesagentur für Arbeit wird eine rückwirkende Korrektur der Beschäftigungsstatistik vornehmen. Die Veröffentlichung der revidierten Ergebnisse ist für Januar 2018 vorgesehen.

# Demographischer Quartalsbericht

## 02/2017

| Sozialversicherungspflichtig Beschäftigte am Arbeitsort Iserlohn am 30.09.2016  |           |          |          |               |
|---|-----------|----------|----------|---------------|
|   | insgesamt | männlich | weiblich | Auszubildende |
| <b>nach Wirtschaftssectoren</b>   |           |          |          |               |
| Land- u. Forstwirtschaft, Fischerei   | 47        | 29       | 18       | 9             |
| Produzierendes Gewerbe  | 13.443    | 10.166   | 3.277    | 820           |
| Handel, Verkehr und Gastgewerbe   | 6.120     | 3.214    | 2.906    | 488           |
| Erbringung von Unternehmensdienstleistungen   | 5.080     | 2.635    | 2.445    | 165           |
| Erbringung von öffentlichen und privaten Dienstleistungen   | 11.115    | 3.414    | 7.701    | 895           |
| Insgesamt (incl. ohne Angabe des Wirtschaftszweiges)  | 35.805    | 19.458   | 16.347   | 2.377         |
| entsprechendes Vorjahresquartal (30.09.2015)  | 35.543    | 19.420   | 16.123   | 2.436         |
| Differenz zum Vorjahresquartal  | 262       | 38       | 224      | -59           |
| Zuwachs/Rückgang gegenüber Vorjahr  | 0,7%      | 0,2%     | 1,4%     | -2,4%         |
| <b>Anteile der Sektoren an den Arbeitsplätzen</b>   |           |          |          |               |
| Land- u. Forstwirtschaft, Fischerei   | 0,1%      | 0,1%     | 0,1%     | 0,4%          |
| Produzierendes Gewerbe  | 37,5%     | 52,2%    | 20,0%    | 34,5%         |
| Handel, Verkehr und Gastgewerbe   | 17,1%     | 16,5%    | 17,8%    | 20,5%         |
| Erbringung von Unternehmensdienstleistungen   | 14,2%     | 13,5%    | 15,0%    | 6,9%          |
| Erbringung von öffentlichen und privaten Dienstleistungen   | 31,0%     | 17,5%    | 47,1%    | 37,7%         |
| ohne Angabe des Wirtschaftszweiges  | 0,0%      | 0,0%     | 0,0%     | 0,0%          |
| <b>nach Alter:</b>  |           |          |          |               |
| unter 25  | 4.341     | 2.434    | 1.907    | 2.033         |
| 25 - 45   | 14.095    | 7.868    | 6.227    | 330           |
| 45 und älter  | 17.369    | 9.156    | 8.213    | 14            |
| <b>Anteile der Altersgruppen</b>  |           |          |          |               |
| unter 25  | 12,1%     | 12,5%    | 11,7%    | 85,5%         |
| 25 - 45   | 39,4%     | 40,4%    | 38,1%    | 13,9%         |
| 45 und älter  | 48,5%     | 47,1%    | 50,2%    | 0,6%          |
| <p>Im Februar 2017 wurden Fehler in der Datenverarbeitung zur Beschäftigungsstatistik der Bundesagentur für Arbeit festgestellt. Diese Fehler sind bereits ein Jahr zuvor aufgetreten. Aufgrund eines technischen Problems im Datenverarbeitungsprozess sind Arbeitgebermeldungen zur Sozialversicherung in größerem Umfang nicht in die Statistik-Datenverarbeitung eingeflossen. Die Bundesagentur für Arbeit wird eine rückwirkende Korrektur der Beschäftigungsstatistik vornehmen. Die Veröffentlichung der revidierten Ergebnisse ist für Januar 2018 vorgesehen.</p> |           |          |          |               |
| Quelle: IT.NRW  |           |          |          |               |

# Demographischer Quartalsbericht

## 02/2016

| Leistungsberechtigte nach SGB XII im Dezember 2016 |          |          |          |
|--|----------|----------|----------|
|  | Personen | männlich | weiblich |
| <b>Insgesamt</b>                                   | 1.662    | 796      | 866      |
| Altersstruktur                                     |          |          |          |
| <b>unter 18 Jahre</b>                              | 33       | 15       | 18       |
| <b>18 bis 24 Jahre</b>                             | 48       | 21       | 27       |
| <b>25 bis 29 Jahre</b>                             | 80       | 45       | 35       |
| <b>30 bis 49 Jahre</b>                             | 334      | 197      | 137      |
| <b>50 bis 64 Jahre</b>                             | 382      | 192      | 190      |
| <b>65 bis 79 Jahre</b>                             | 632      | 281      | 351      |
| <b>80 Jahre und älter</b>                          | 153      | 45       | 108      |
| Staatsangehörigkeit                                |          |          |          |
| <b>Deutsche</b>                                    | 1.377    | 661      | 716      |
| <b>Ausländer</b>                                   | 285      | 135      | 150      |

Quelle: Stadt Iserlohn, Statistikstelle, Abteilung Grundsicherung

| Leistungsberechtigte nach dem SGB XII |           |          |                    | Leistungsberechtigte nach dem SGB XII (Index, 2011=100) |           |          |                    |
|---------------------------------------|-----------|----------|--------------------|---|-----------|----------|--------------------|
| Jahr                                  | insgesamt | unter 65 | 65 Jahre und älter | Jahr  | insgesamt | unter 65 | 65 Jahre und älter |
| 2011                                  | 1377      | 699      | 678                | 2011  | 100,0     | 100,0    | 100,0              |
| 2012                                  | 1478      | 771      | 707                | 2012  | 107,3     | 110,3    | 104,3              |
| 2013                                  | 1671      | 868      | 803                | 2013  | 121,4     | 124,2    | 118,4              |
| 2014                                  | 1753      | 919      | 834                | 2014  | 127,3     | 131,5    | 123,0              |
| 2015                                  | 1843      | 989      | 854                | 2015  | 133,8     | 141,5    | 126,0              |
| 2016                                  | 1662      | 877      | 785                | 2016  | 120,7     | 125,5    | 115,8              |

Quelle: Stadt Iserlohn, Statistikstelle, Abteilung Grundsicherung

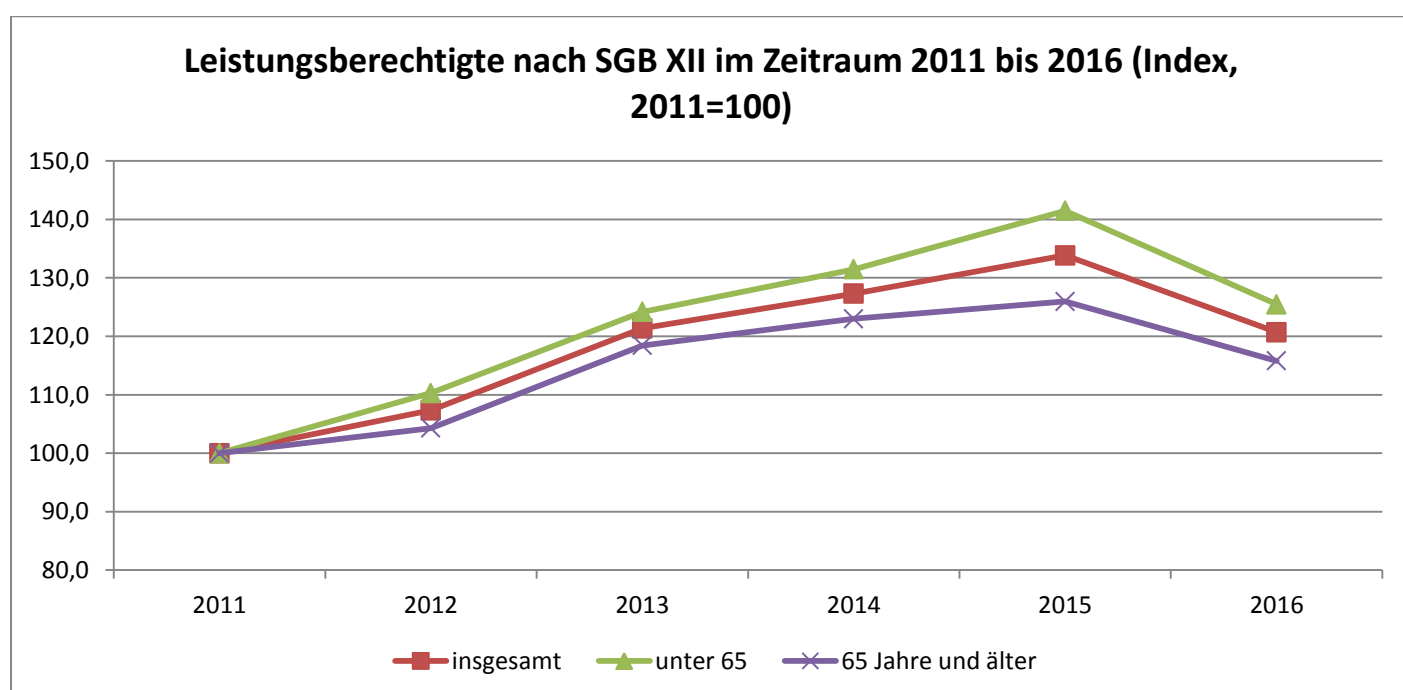

# Demographischer Quartalsbericht

02/2016

Leistungsberechtigte nach AsylbLG nach Altersgruppen und Geschlecht am 31.12.2016

| Altersgruppe     | männliche Asylbewerber | Anteil der Altersgruppe an allen männlichen Asylbewerbern | weibliche Asylbewerber | Anteil der Altersgruppe an allen weiblichen Asylbewerbern | Gesamt      | Anteil der Altersgruppe an allen Asylbewerbern | Frauenanteil in der Altersgruppe |
|------------------|------------------------|---|------------------------|---|-------------|--|----------------------------------|
| 0 bis 5 Jahre    | 79                     | 11%   | 74                     | 20%   | 153         | 14%  | 48%                              |
| 6 bis 17 Jahre   | 98                     | 14%   | 70                     | 19%   | 168         | 16%  | 42%                              |
| 18 bis 24 Jahre  | 178                    | 26%   | 52                     | 14%   | 230         | 22%  | 23%                              |
| 25 bis 49 Jahre  | 303                    | 44%   | 146                    | 39%   | 449         | 42%  | 33%                              |
| 50 bis 64 Jahre  | 22                     | 3%  | 23                     | 6%  | 45          | 4%   | 51%                              |
| 65 und älter     | 9                      | 1%  | 5                      | 1%  | 14          | 1%   | 36%                              |
| <b>insgesamt</b> | <b>689</b>             | <b>100%</b>   | <b>370</b>             | <b>100%</b>   | <b>1059</b> | <b>100%</b>                                    | <b>35%</b>                       |

Quelle: Stadt Iserlohn, Statistikstelle, Abteilung Grundsicherung

Leistungsberechtigte nach AsylbLG in Iserlohn im Zeitraum 2011 bis 2016

| Jahr | absolut   |                 | Index, 2011 =100 |                 |
|------|-----------|-----------------|------------------|-----------------|
|      | insgesamt | 16 bis 64 Jahre | insgesamt        | 16 bis 64 Jahre |
| 2011 | 171       | 123             | 100,0            | 100,0           |
| 2012 | 189       | 120             | 110,5            | 97,6            |
| 2013 | 212       | 140             | 124,0            | 113,8           |
| 2014 | 390       | 290             | 228,1            | 235,8           |
| 2015 | 1442      | 1059            | 843,3            | 861,0           |
| 2016 | 1059      | 748             | 619,3            | 608,1           |

Quelle: Stadt Iserlohn - Statistikstelle, Abteilung Grundsicherung

Leistungsberechtigte nach AsylbLG in Iserlohn im Zeitraum 2011 bis 2016

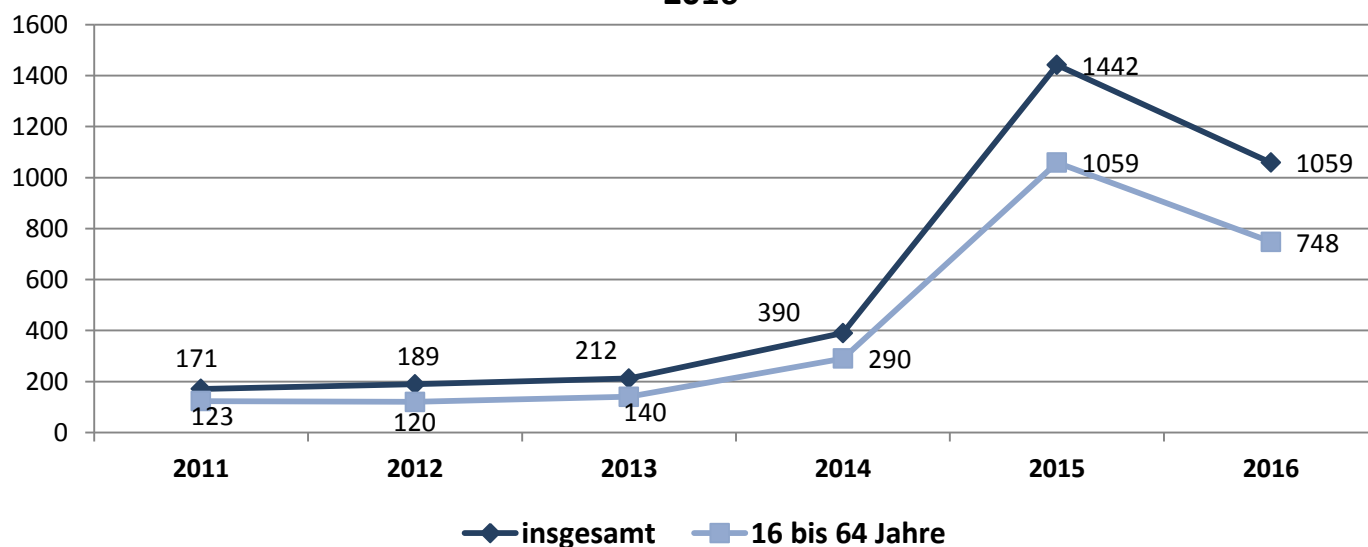

# Demographischer Quartalsbericht

## 02/2016

| <b>SGB II - Leistungsberechtigte nach Altersgruppen und Geschlecht im Dezember 2016</b> |                 |                 |                  |                     |
|---|-----------------|-----------------|------------------|---------------------|
| <b>Alter</b>  | <b>männlich</b> | <b>weiblich</b> | <b>insgesamt</b> | <b>Frauenanteil</b> |
| unter 15 Jahre  | 1250            | 1184            | 2434             | 48,6%               |
| 15 bis 17   | 198             | 215             | 413              | 52,1%               |
| 18 bis 24   | 454             | 454             | 908              | 50,0%               |
| 25 bis 29   | 384             | 424             | 808              | 52,5%               |
| 30 bis 49   | 1324            | 1443            | 2767             | 52,2%               |
| 50+   | 805             | 810             | 1615             | 50,2%               |
| <b>Gesamt</b>   | <b>4415</b>     | <b>4530</b>     | <b>8945</b>      | <b>50,6%</b>        |

Quelle: Pseudonymisierte Einzeldatensätze 2016 der BA für Arbeit Nürnberg

| <b>SGB II - Leistungsberechtigte nach Altersgruppen und Nationalität im Dezember 2016</b> |                |                      |               |                        |
|---|----------------|----------------------|---------------|------------------------|
| <b>Alter</b>  | <b>deutsch</b> | <b>nicht deutsch</b> | <b>Gesamt</b> | <b>Ausländeranteil</b> |
| unter 15 Jahre  | 1800           | 634                  | 2434          | 26,0%                  |
| 15 bis 17   | 315            | 98                   | 413           | 23,7%                  |
| 18 bis 24   | 583            | 325                  | 908           | 35,8%                  |
| 25 bis 29   | 530            | 278                  | 808           | 34,4%                  |
| 30 bis 49   | 1754           | 1013                 | 2767          | 36,6%                  |
| 50+   | 1281           | 334                  | 1615          | 20,7%                  |
| <b>gesamt</b>   | <b>6263</b>    | <b>2682</b>          | <b>8945</b>   | <b>30,0%</b>           |

Quelle: Pseudonymisierte Einzeldatensätze 2016 der BA für Arbeit Nürnberg

| <b>Bedarfsgemeinschaften nach Typus der BG im Dezember 2016</b> |             |
|---|-------------|
| Single-BG   | 2515        |
| Alleinerziehende BG   | 846         |
| Partner-BG mit Kind(ern)  | 466         |
| Partner-BG ohne Kinder  | 781         |
| Nicht zuordenbare BG  | 96          |
| <b>gesamt</b>   | <b>4704</b> |

Quelle: Pseudonymisierte Einzeldatensätze 2016 der BA für Arbeit Nürnberg

| <b>BG nach Anzahl minderjähriger unverheirateter Kinder im Dezember 2016</b> |             |
|--|-------------|
| 0  | 3077        |
| 1  | 753         |
| 2  | 521         |
| 3  | 243         |
| 4  | 70          |
| 5 und mehr   | 40          |
| <b>insgesamt</b>   | <b>4704</b> |

Quelle: Pseudonymisierte Einzeldatensätze 2016 der BA für Arbeit Nürnberg



# Demographischer Quartalsbericht

02/2016

| <b>Leistungen nach dem SGB II</b>   |                    |            |           |                 |
|---|--------------------|------------|-----------|-----------------|
|   | <b>Deutschland</b> | <b>NRW</b> | <b>MK</b> | <b>Iserlohn</b> |
| Bedarfsgemeinschaften   | 3.253.130          | 859.346    | 17.078    | 4.704           |
| Personen in Bedarfsgemeinschaften (PERS)  | 6.241.904          | 1.716.665  | 33.780    | 9.318           |
| Regelleistungsberechtigte (RLB)   | 5.972.889          | 1.653.432  | 32.294    | 8.909           |
| Erwerbsfähige Leistungsberechtigte (ELB)  | 4.322.837          | 1.180.212  | 23.059    | 6.393           |
| Nicht erwerbsfähige Leistungsberechtigte (NEF)  | 1.650.052          | 473.220    | 9.235     | 2.552           |
| Kinder unter 18 Jahren  | 1.993.704          | 562.190    | 11.094    | 3.022           |
| davon Leistungsberechtig  | 1.890.501          | 540.037    | 10.479    | 2.845           |
| Quelle: Statistik der Bundesagentur für Arbeit, Iserlohn: Pseudonymisierte Einzeldatensätze 2016 der BA für Arbeit Nürnberg |                    |            |           |                 |
| <b>Einwohner am 31.12.2015 nach Fortschreibung der Ergebnisse des Zensus 2011</b>   |                    |            |           |                 |
|   | <b>Deutschland</b> | <b>NRW</b> | <b>MK</b> | <b>Iserlohn</b> |
| Einwohner insgesamt   | 82.175.684         | 17.865.516 | 416.171   | 93.537          |
| Einwohner unter 18 Jahre  | 13.325.677         | 2.963.469  | 69.307    | 15.274          |
| Einwohner unter 65 Jahre  | 64.875.506         | 14.186.462 | 326.685   | 73.083          |
| Einwohner im Alter von 15 bis 64 Jahren   | 53.994.380         | 11.782.598 | 271.074   | 60.826          |
| Quelle: Destatis, Landesdatenbank IT.NRW  |                    |            |           |                 |
| <b>SGB II- Quoten</b>   |                    |            |           |                 |
|   | <b>Deutschland</b> | <b>NRW</b> | <b>MK</b> | <b>Iserlohn</b> |
| Erwerbsfähige Leistungsberechtigte bezogen auf die 15- bis 64-Jährige Bevölkerung   | 8,0%               | 10,0%      | 8,5%      | 10,5%           |
| Regelleistungsberechtigte bezogen auf die unter 65-Jährige Bevölkerung  | 9,2%               | 11,7%      | 9,9%      | 12,2%           |
| Regelleistungsberechtigte bezogen auf die Gesamtbevölkerung   | 7,3%               | 9,3%       | 7,8%      | 9,5%            |
| Minderjährige Leistungsberechtigte bezogen auf die unter 18-Jährige Bevölkerung   | 14,2%              | 18,2%      | 15,1%     | 18,6%           |

# Demographischer Quartalsbericht

02/2016

| Empfänger von Leistungen nach SGB II, SGB XII und AsylbLG insgesamt |        |         |         |           |                              |       |
|---|--------|---------|---------|-----------|------------------------------|-------|
| Jahr  | SGB II | SGB XII | AsylbLG | insgesamt | Einwohner<br>(Hauptwohnsitz) | Quote |
| 2011  | 8.921  | 1.377   | 171     | 10.469    | 95.062                       | 11,0% |
| 2012  | 8.948  | 1.478   | 189     | 10.615    | 94.453                       | 11,2% |
| 2013  | 9.069  | 1.671   | 212     | 10.952    | 93.953                       | 11,7% |
| 2014  | 8.867  | 1.753   | 390     | 11.010    | 93.650                       | 11,8% |
| 2015  | 8.538  | 1.843   | 1.442   | 11.823    | 94.366                       | 12,5% |
| 2016  | 8.945  | 1.662   | 1.059   | 11.666    | 94.265                       | 12,4% |

Quelle: Stadt Iserlohn, Statistikstelle

